ソプラノ
鵜木 絵里
Eri Unoki

東京芸術大学卒業。同大学院修了。イタリア政府給費生としてミラノ市立音楽学校に留学。イタリアオルヴィエート国際コンクール２位入賞。「題名のない音楽会」への多数出演など、多彩な活動を展開している。テクニックの確かさに加え、豊かな表現力で観客を魅了している。

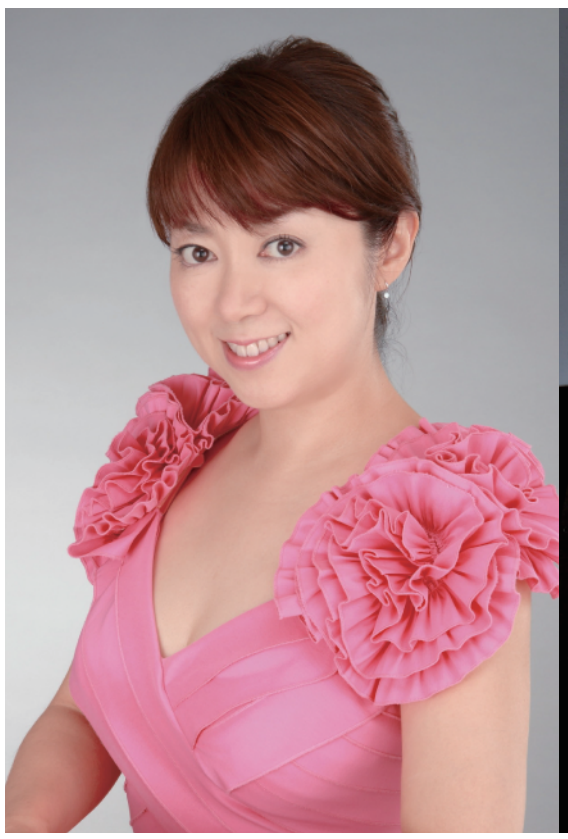

テノール
上原 正敏
Masatoshi Uehara

国立音楽大学大学院声楽科修了。甘い声と高音を苦としない長身のテノールとして注目される。1992 年よりイタリアに留学。様々な国際コンクールに１位、入賞を重ねる。ハンガリー・ブタペスト国際コンクール１位。ニッカオペラ新人賞受賞、五島記念文化財団オペラ賞受賞。

つながれ心 つながれ力

復興支援コンサート

著名ソリストと仙台フィルメンバーの豪華共演！

ピアノ
多田聡子
Satoko Tada

ヴァイオリン
宮﨑博（仙台フィル）
Hiroshi Miyazaki

ヴィオラ
長谷川基（仙台フィル）
Motoi Hasegawa

チェロ
吉岡知広（仙台フィル）
Tomohiro Yoshioka

コントラバス
河野昭三（仙台フィル）
Shozo Kawano

亘理町長瀞小学校

宮城県亘理郡亘理町長瀞字南原 193-76
TEL 0223-36-2023

2015 年 9 月 11 日（金）
14:00 開演　**入場無料**

ご家族で、お友達と、おひとりで･･･
ぜひご来場ください！

あなたの好きな歌も聴けるかも！

♪シューベルト：ピアノ五重奏曲「ます」より
♪シューベルト：アヴェ マリア
♪ヴェルディ：「椿姫」より「乾杯の歌」
♪プッチーニ：「トゥーランドット」より
　「誰も寝てはならぬ」
♪レハール：「メリー・ウィドウ」より
♪翼をください、宵待ち草、初恋
ほか、歌がいっぱいのプログラムです。

協力：公益財団法人音楽の力による復興センター・東北、毎日新聞
主催：特定非営利活動法人クウォーター・グッド・オフィス（TEL.03-3505-0343）
詳しくはホームページをご覧ください。　http://www.npo-qgo.org/